

N.T.T. +10.80
N.P.T. +9.00
N.P.T. +8.20
N.P.T. +6.50

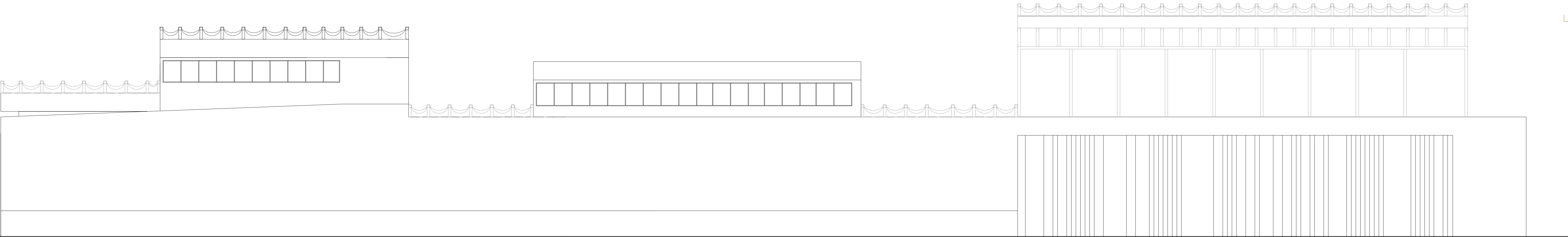

ELEVACIÓN LATERAL - CALLE LORA Y CORDERO
E S C : 1 / 1 0 0

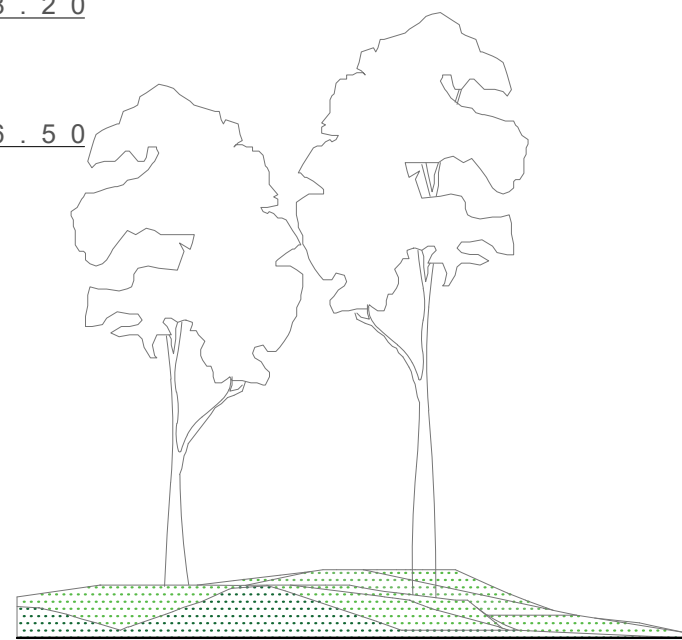

N.P.T. +10.80
N.P.T. +9.00
N.P.T. +8.20
N.P.T. +6.50

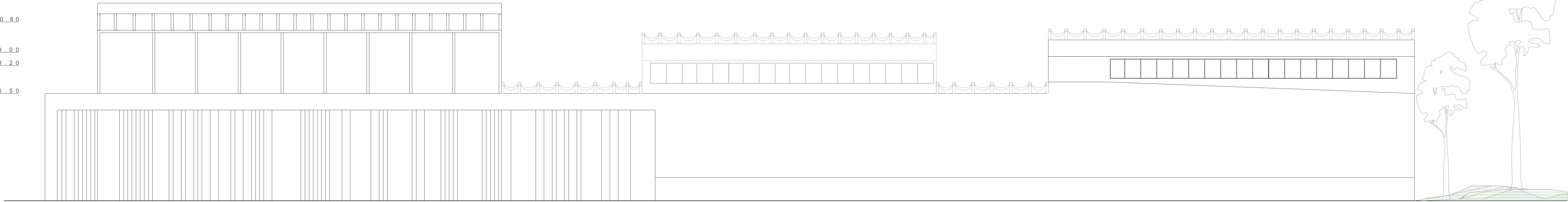

ELEVACIÓN LATERAL - CALLE LEONCIO PRADO
E S C : 1 / 1 0 0



ESCUELA PROFESIONAL
DE ARQUITECTURA

TESIS PARA
OPTAR EL TÍTULO DE
ARQUITECTO

TÍTULO:
"DE LA HETEROTOPÍA URBANA A LA
TEMPORALIDAD DE INFRAESTRUCTURA
CARCELARIA EN EL SECTOR E DE LA CIUDAD
DE CHICLAYO"

ELABORADO POR:
DAYIS CABADA SILVA

ASESOR PRINCIPAL:
MOTR. CÉSAR FERNANDO JIMÉNEZ ZULOETA
CAP. 8892

DESCRIPCION:
PROPUESTA ELEVACIONES
ESC. 1130

LUGAR:

CHICLAYO

FECHA:

AGOSTO / 2019

10 LÁMINAS

L-14